

SIM Editor
 Rend. sz. 41 26 14

Rendszerfeltételek:

Rendszerfeltételek:

- Ajánlott: Pentium III vagy magasabb vagy egyéb kompatibilis számítógép. Ajánlott: legalább 128 MB RAM vagy több.
- Windows 2000 / XP.

Használati útmutató

Klikkeljen az "Asztal"-on a 'SIM Editor'-ra vagy indítsa el a Start menü/Programok/SIM Editor/Sim Editor útvonalról a programot.

A SIM Editor főmenüje a következők szerint van kialakítva:

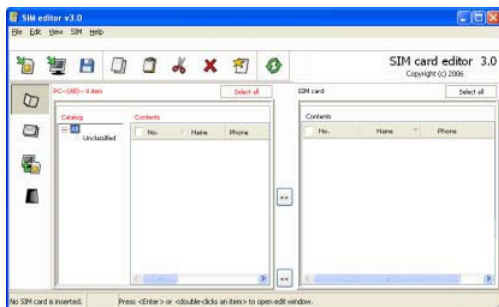

Funkciók

File [Állomány]

- <Open PC file [PC állomány nyitása]>: Állomány megnyitása PC-ről.
- <Save PC file [PC állomány mentése]>: Állomány mentése PC-n.
- <Save as [Mentés másként]>: Az állomány mentése .FPB típusként telefonkönyvvel.
- <Write SIM card [SIM kártyára írás]>: A SIM kártyaterületen megjelenítettek elmentése a tényleges SIM kártyára.
- <New catalog [Új katalógus]>: Új katalógus létrehozása a PC-s telefonszámokban.
- <Export [Exportálás]>: A telefonszámok vagy üzenetek exportálása.
- <Import [Importálás]>: A telefonszámok vagy üzenetek importálása.

View [Nézet]

- : A betűtípus és háttér beállítása.

SIM

- PIN hitelesítés aktiválása.
- PIN hitelesítés deaktiválása.
- A PIN-kód megváltoztatása.
- A SIM kártya állományainak ismételt betöltése.
- A SIM-kártyaadatok biztosítása.

Help [Segítség]

- Tartalom: Online segítség a SIM Editorhoz.

Extrák

- Szimbólum sáv



Másolás SIM-re: A PC-n kiválasztott állományok másolása a SIM kártyára.

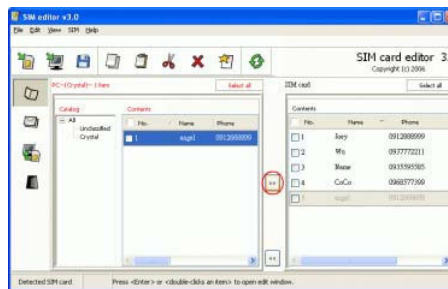

Másolás PC-re: A SIM kártyán kiválasztott állományok másolása a PC-re.

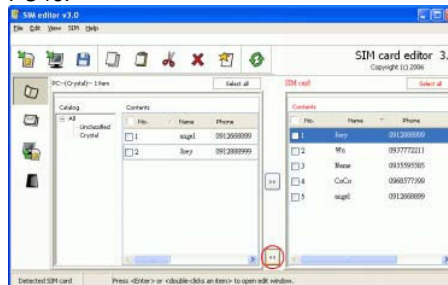

PC-állományok mentése: A PC-állományok mentése a számítógépre.

Szerkesztési tartomány



- Másolás: A kiválasztott elemek másolása.
- Beillesztés: A háttértárban lévő elemek beillesztése.
- Kivágás: A kiválasztott elemek kivágása.
- Törlés: A kiválasztott elemek törlése.
- Hozzáadás: Állományok hozzáadása PC-ről vagy SIM kártyáról.

Nézet tartomány



- Aktualizálás: A SIM-kártyaállományok aktualizálása.

Elemek



- Telefonszámok: A PC-n és a SIM kártyán elmentett telefonszámok kijelzése.
- Üzenetek: A PC-n és a SIM kártyán elmentett SMS üzenetek kijelzése.

Egyéb



- Azonnali biztosítás: A PC-n elmentett telefonkönyvek és SMS üzenetek azonnali biztosítása.
- Befejezés: SIM Editor bezárása.

PIN hitelesítés deaktiválása:

Adja meg a PIN kódját a hitelesítés deaktiválásához. A funkció deaktiválása után a rendszer a SIM Editor elindításakor nem kéri a PIN kód megadását a SIM kártya használatához.



A SIM Editort a következő lépésekkel távolíthatja el.

Lépés 1: Eltávolító program

A Program telepítésekor a Start menü/Programok-ban egy SIM Editor elnevezésű almenü jön létre. Ebben kattikljen az "Uninstall"-ra [eltávolítás].

Lépés 2: Programok módosítása vagy eltávolítása

Nyissa meg a Start menü/Vezérlőpult/Szoftver-t és végül a "Programok módosítása vagy eltávolítása" fülön kattikljen a SIM Editorra a program eltávolításához.

A PIN-kód megváltoztatása:

Megváltoztathatja egy SIM kártya PIN kódját. Először adja meg a régi PIN kódot és végül az új PIN kódot, ezt viszont kétszer, a véglegesítéshez. (A PIN kódot mobiltelefonon keresztül is megváltoztathatja. A menet ekkor ugyanaz, mint a fent leírtak szerinti.)

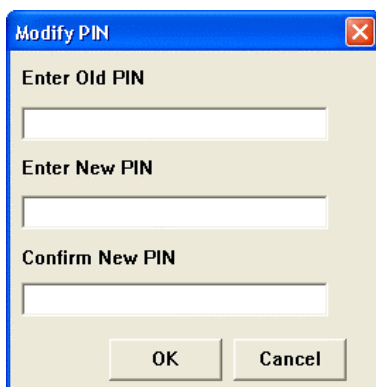

Üzenetek



Ha az [Üzenetek] szimbólumot választja, a rendszer automatikusan beolvassa az adott SIM kártyán lévő összes üzenetet.

A funkciógombok használata az állomány tartományban:

- [Pos1]-gomb: Az állománytartomány elejére ugrás.
- [End]-gomb: Az állománytartomány végére ugrás.
- [Kép felfelé]-gomb: Felfelé lapozás a kiválasztott állománytartományban.
- [Kép lefelé]-gomb: Lefelé lapozás a kiválasztott állománytartományban.

Ha a SIM kártyát vagy PC-t választja ki, az üzeneteket ugyanazon a módon olvassa, mint a mobiltelefon használatánál.

1. Másolás SIM-re: A kiválasztott állományok másolása a PC telefonszámokból a SIM kártyatartományba.
2. Másolás PC-re: A kiválasztott állományok másolása a SIM kártya telefonkönyvből a PC telefonszámokba.

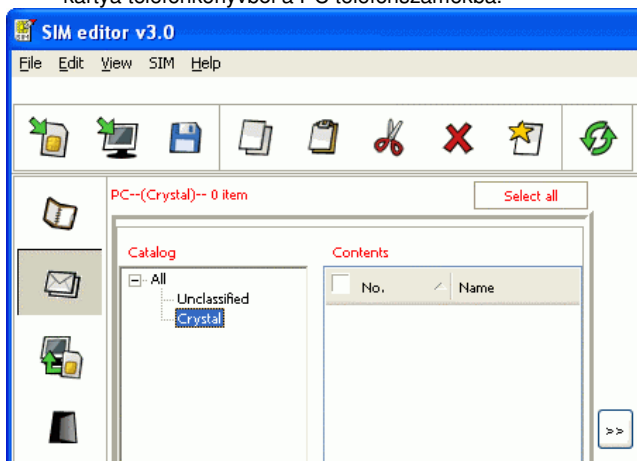

Eltávolítás